

**±0,000 = 169,50 m.n.m.**

název stavby :

## **ÚPRAVY OKOLÍ Domu přírody Pálavy**

stavebník :

Regionální muzeum v Mikulově

Zámek 1/4, 692 01 Mikulov

IČ : 000 89 613

generální projektant :

desk architekti

**desk architekti s.r.o.**

Heřmanova 720/27, Holešovice, 170 00 Praha 7

tel: +(420) 607 753 251

mail: info@desk-a.cz

zodpovědný projektant :

**Ing.arch. Jakub Děnge, ČKA 4421**

tel: +(420) 607 644 292

mail: denge@desk-a.cz

vypracoval :

**Ing.arch. Jakub Děnge**

otisk autorizačního razítka :

stupeň PD :

## **ÚPRAVY OKOLÍ DOMU PŘÍRODY PÁLAVY**

datum :

09/2018

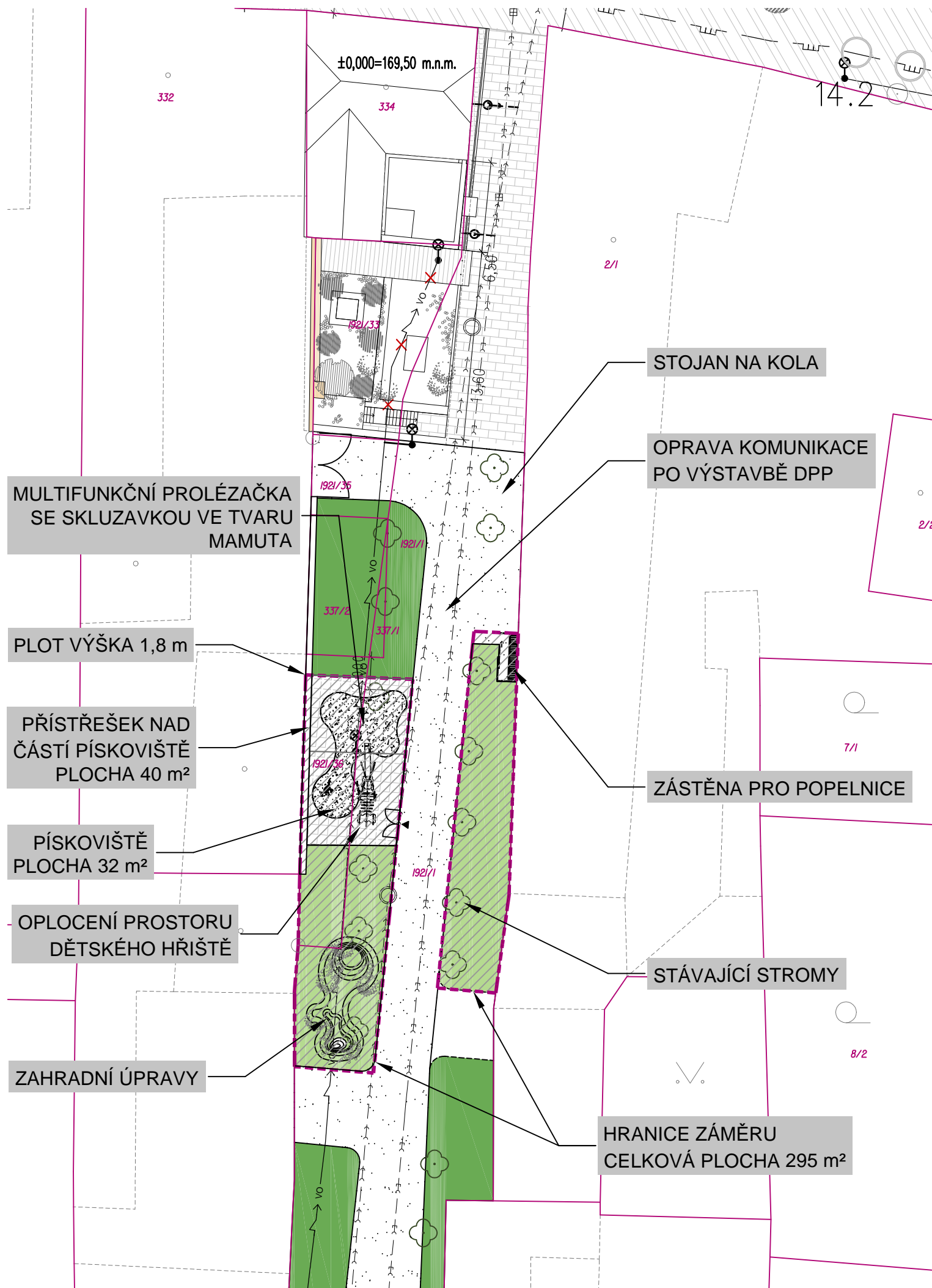

INŽ. SÍŤ - VEŘEJNÉ ŘADY

- ← — OBEČNÍ SPLAŠKOVÁ KANALIZACE
- ← — OBEČNÍ DEŠŤOVÁ KANALIZACE
- ← — VODOVOD
- — NN
- — VO — VEŘEJNÉ OSVĚTLENÍ
- — SDĚLOVACÍ KABEL
- — DÁLKOVÝ KABEL 02
- — STL PLYNOVOD

LEGENDA

- hranice KN
- území pro umístění prvků exteriérového zařízení
- Ochranné pásmo inženýrských sítí
- Stávající travnatá plocha
- Upravovaná travnatá plocha
- Pískoviště
- Mlatová cesta
- Povrch dětského hřiště
- Stávající stromy
- Vstup na dětské hřiště

Souhlasím(e) se stavebním záměrem dle § 96 odst. 3 písm. a) a d), dle § 105 odst. 2 písm. a) a f) a dle § 184a Stavebního zákona

Jméno, příjmení(název): .....

Datum narození(IČ): .....

Bydliště (sídl): .....

Parc. č. dotčených vlastníků: .....

Datum: ..... Podpis: .....

Jméno, příjmení(název): .....

Datum narození(IČ): .....

Bydliště (sídl): .....

Parc. č. dotčených vlastníků: .....

Datum: ..... Podpis: .....

Název stavby:

ÚPRAVY OKOLÍ  
Domu přírody Pálavy

Stavebník:

Regionální muzeum v Mikulově  
Zámek 1/4, 692 01 Mikulov  
IČ: 000 89 613

Generální projektant:

desk architekti

desk architekti s.r.o.  
Heřmanova 720/27, Holešovice, 170 00 Praha 7  
tel: +(420) 607 753 251  
mail: info@desk-a.cz

Vypracoval:

Ing.arch. Jakub Děnge

otisk autorizačního razítka:

Zodpovědný projektant:

Ing.arch. Jakub Děnge, ČKA 4421  
tel: +(420) 607 644 292  
mail: denge@desk-a.cz



±0,000 = 169,50 m.n.m.

Stupeň PD:

Část:

SITUACE

Výkres:

SITUACE

Měřítko:

1/330

Datum:

Číslo výkresu:

09/2018

01



# PŮDORYS

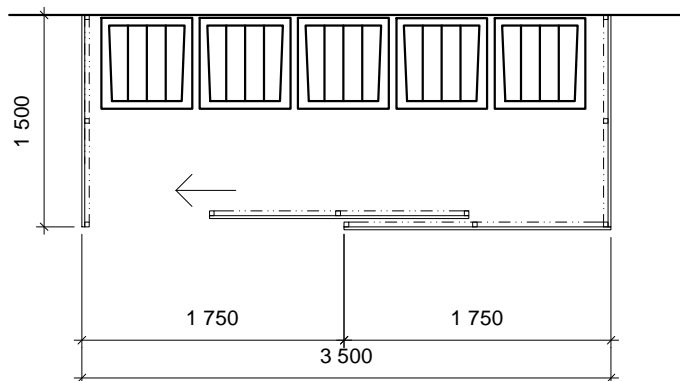

## ČELNÍ POHLED

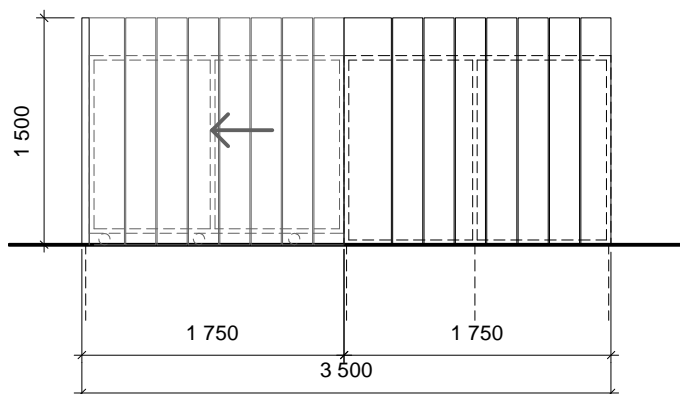

## BOČNÍ POHLED

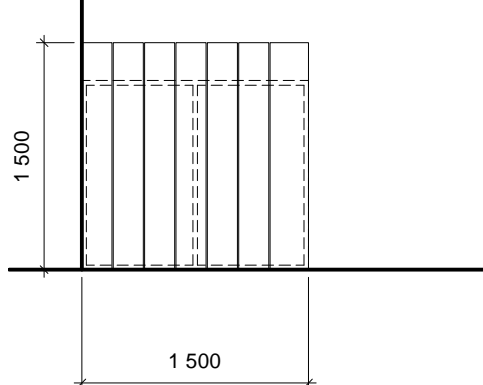

## ILUSTRAČNÍ OBRÁZEK

obrázek je pouze ilustrační, zástěna na popelnice v tomto případě není zastřešená



## POPIS PRVKU

Rám konstrukce zástěny je tvořen z hranolů 30/30 mm. Zástěna je oplášťena dřevěnými latěmi upevněnými do konstrukce. Zástěna má půdorysné rozměry 1,5x3,5 metrů, výška zástěny je 1,5 m. Ve vnější dlouhé straně zástěny jsou umístěny šoupací vrata, které se zasouvají do vnitřního prostoru. Vrata mají šířku 1,75 metru a jsou taktéž obloženy dřevěnými latěmi, pohybují se po kolejnici.

název stavby :

## ÚPRAVY OKOLÍ Domu přírody Pálavy

stavebník :

Regionální muzeum v Mikulově

Zámek 1/4, 692 01 Mikulov

IČ : 000 89 613

generální projektant :

desk architekti

desk architekti s.r.o.

Heřmanova 720/27, Holešovice, 170 00 Praha 7

tel: +(420) 607 753 251

mail: info@desk-a.cz

vypracoval :

Ing.arch. Jakub Děnge

otisk autorizačního razítka :

zodpovědný projektant :

Ing.arch. Jakub Děnge, ČKA 4421

tel: +(420) 607 644 292

mail: denge@desk-a.cz



±0,000 = 169,50 m.n.m.

stupeň PD :

část :

## DETAIL

výkres :

## DETAIL ZÁSTĚNY PRO POPELNICE

měřítko :

1/25

datum :

číslo výkresu :

09/2018

03



## SITUACE

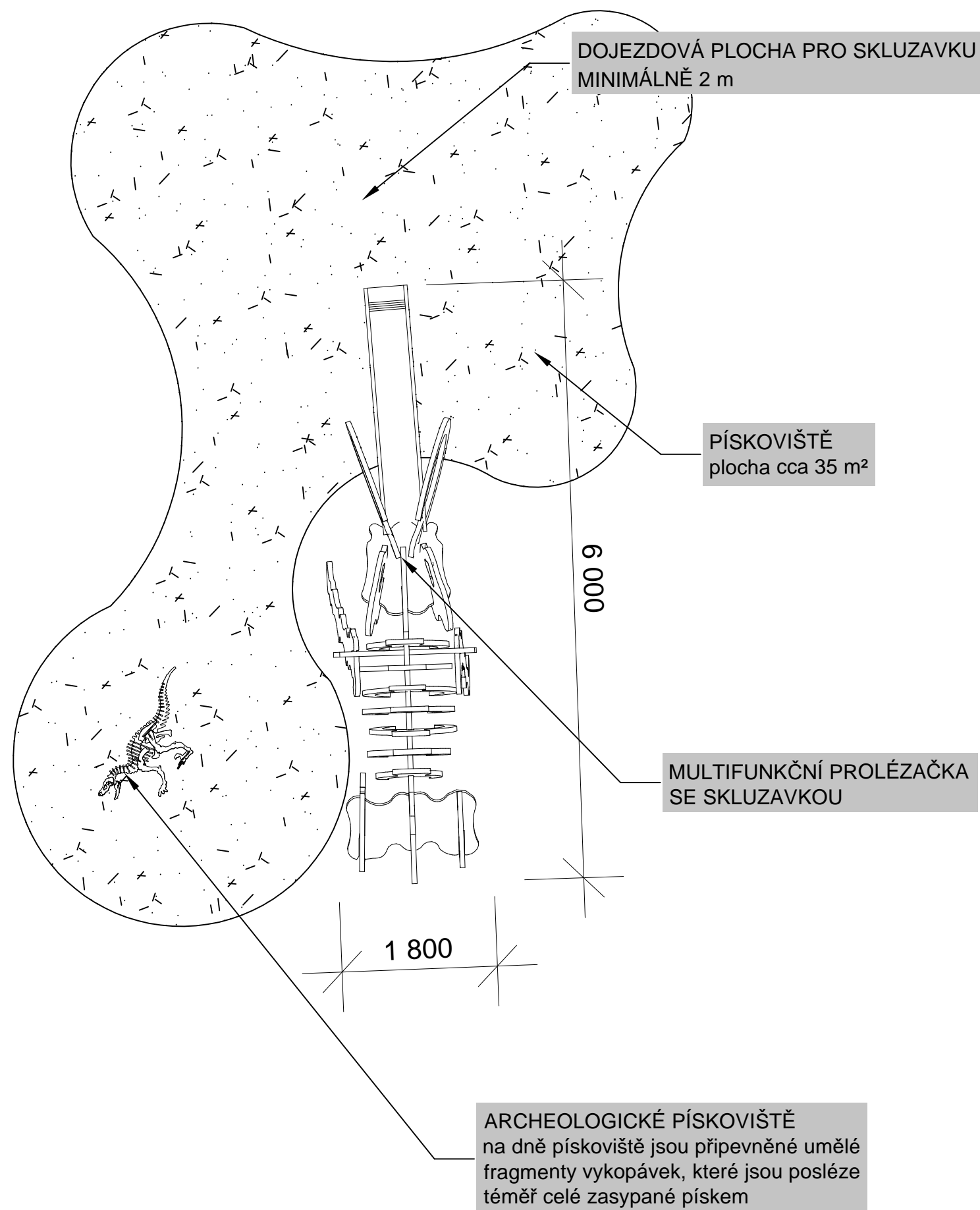

## POPIS PRVKU

Multifunkční prolézačka ve tvaru mamuta se skluzavkou ústící do dojezdové pískové plochy je umístěna ve venkovní expozici Domu přírody Pálavy. Prolézačka se nachází mimo ochranná pásma vedení inženýrských sítí, v dostatečné odstupové vzdálenosti od pozemku neznámého vlastníka. Konstrukce prolézačky je vyrobená ze dřeva, skluzavka je kovová. Je možné konstrukci doplnit o další hrací prvky – např. lezecké sítě. Skluzavka ústí do pískové plochy tak, aby dojezdová plocha skluzavky byla minimálně 2 metry. Půdorysné rozměry prolézačky jsou až po ústí skluzavky 6x2 m, ve svém nejvyšším bodě dosahuje konstrukce výšky 3 m.

## ILUSTRAČNÍ OBRÁZEK archeologické pískoviště



## ILUSTRAČNÍ OBRÁZEK multifunkční prolézačka se skluzavkou ve tvaru mamuta



název stavby :

## ÚPRAVY OKOLÍ Domu přírody Pálavy

stavebník :

Regionální muzeum v Mikulově  
Zámek 1/4, 692 01 Mikulov  
IČ : 000 89 613

generální projektant :

desk architekti

desk architekti s.r.o.  
Heřmanova 720/27, Holešovice, 170 00 Praha 7  
tel: +(420) 607 753 251  
mail: info@desk-a.cz

vypracoval :

Ing.arch. Jakub Děnge

otisk autorizačního razítka :

zodpovědný projektant :

Ing.arch. Jakub Děnge, ČKA 4421  
tel: +(420) 607 644 292  
mail: denge@desk-a.cz



±0,000 = 169,50 m.n.m.

stupeň PD :

část :

## DETAIL

výkres :

## DETAIL MULTIFUNKČNÍ PROLÉZAČKY

měřítko :

1/50

datum :

číslo výkresu :

09/2018

04

PŮDORYS

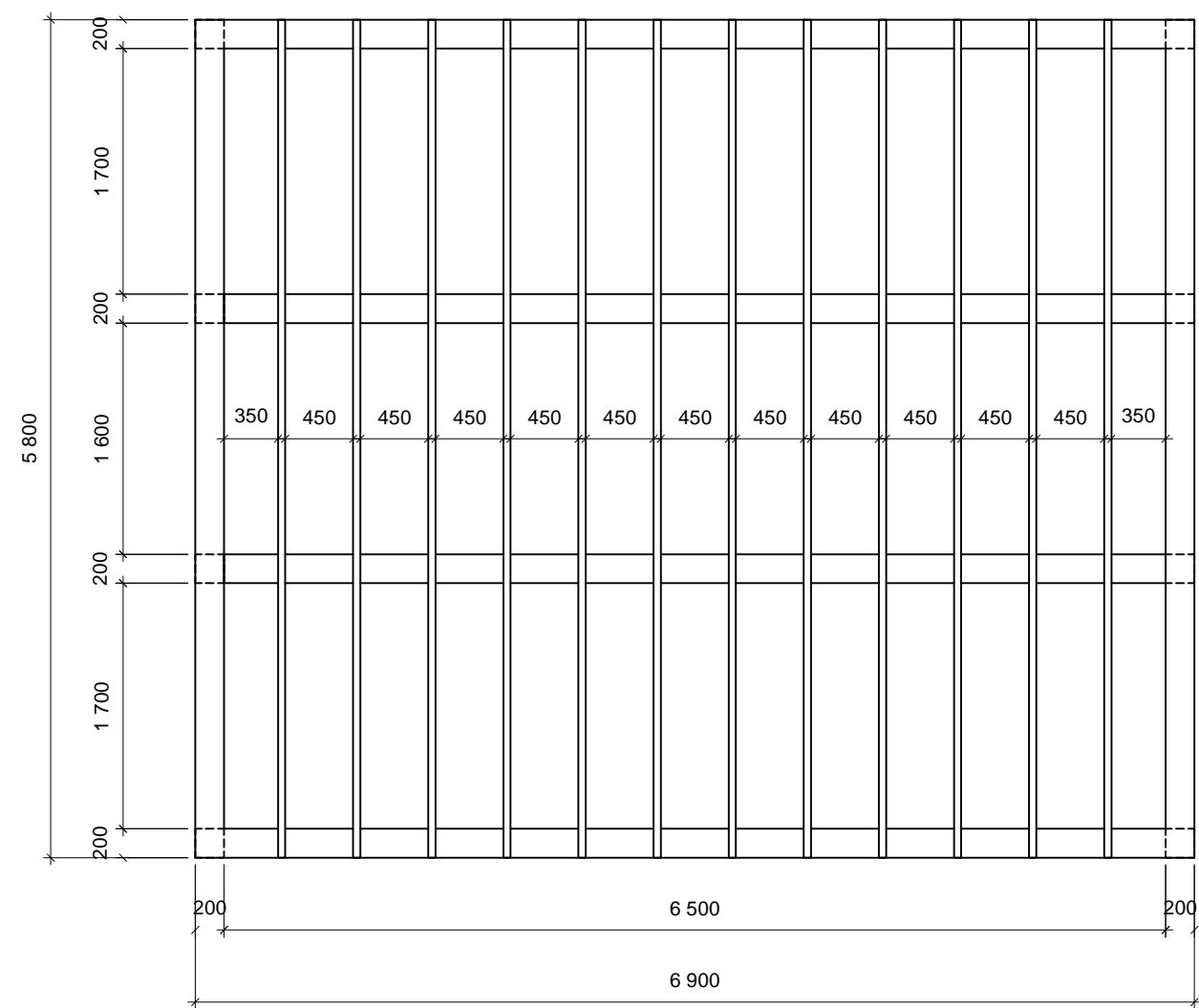

POHLED SEVERNÍ STRANA

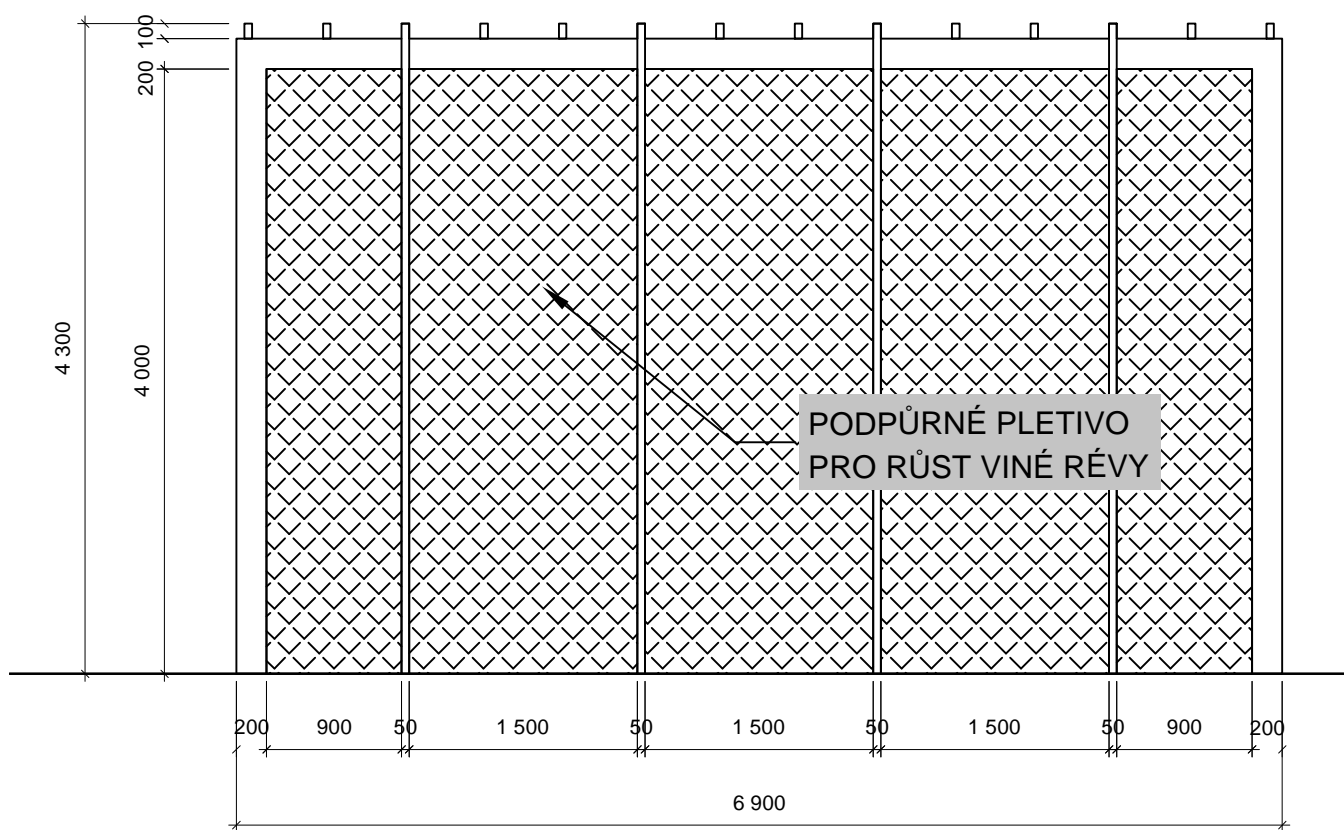

POPIS PRVKU

Pergola nad dětským hřištěm je jednoduchou dřevěnou konstrukcí na půdoryse 5,8x6,9 metru. Výška pergoly je 4,3 metru. Pergola je umístěna nad nejsevernější částí pískoviště, kde je také dojezdová plocha pro skluzavku. Severní strana pergoly vypletená pletivem, které bude později sloužit jako podpůrná konstrukce pro růst viné révy, která bude vysázená okolo obvodu pergoly.

ILUSTRAČNÍ OBRÁZEK

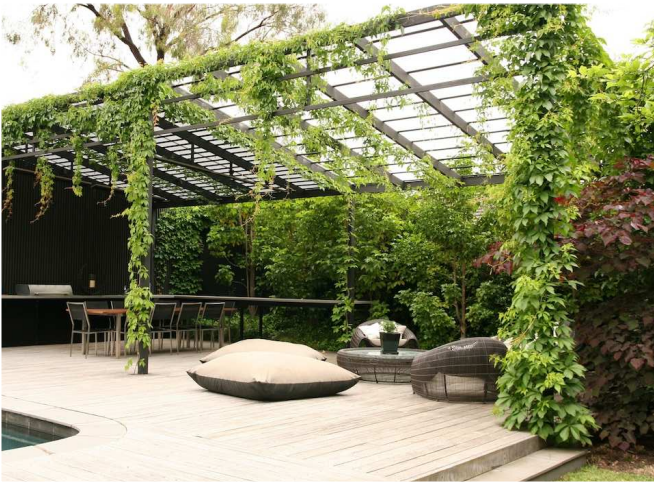

POHLED ZÁPADNÍ STRANA

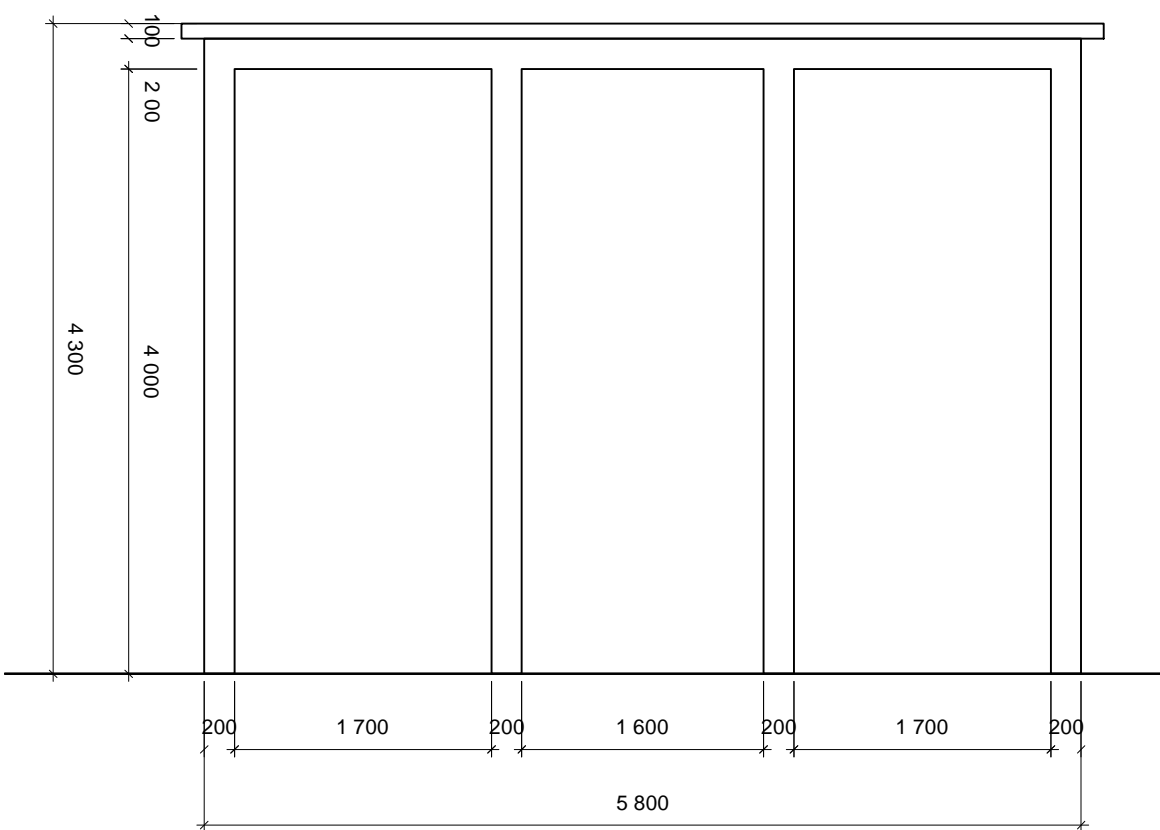

název stavby :  
**ÚPRAVY OKOLÍ  
Domu přírody Pálavy**

stavebník :  
Regionální muzeum v Mikulově  
Zámek 1/4, 692 01 Mikulov  
IČ : 000 89 613

generální projektant :  
**desk architekti**  
desk architekti s.r.o.  
Heřmanova 720/27, Holešovice, 170 00 Praha 7  
tel: +(420) 607 753 251  
mail: info@desk-a.cz

vypracoval :  
Ing.arch. Jakub Děnge

otisk autorizačního razítka :

zodpovědný projektant :  
Ing.arch. Jakub Děnge, ČKA 4421  
tel: +(420) 607 644 292  
mail: denge@desk-a.cz



±0,000 = 169,50 m.n.m.  
stupeň PD :  
část :

**DETAIL**  
výkres :  
**DETAIL  
PERGOLY NAD  
DĚTSKÝM HRISTĚM**  
měřítko :  
1/25  
datum :  
číslo výkresu :

PŮDORYS

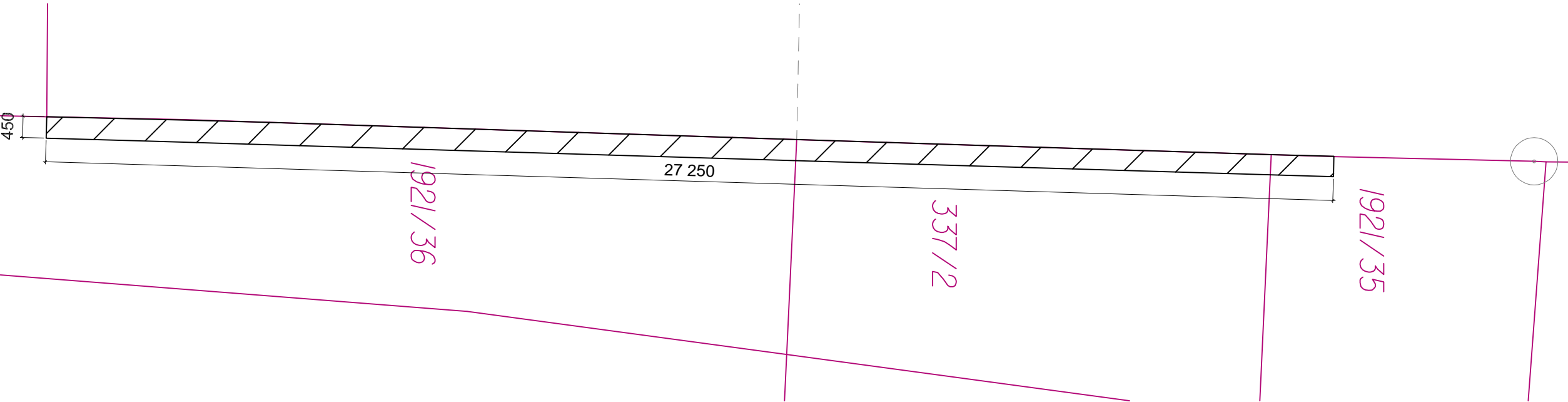

POHLED

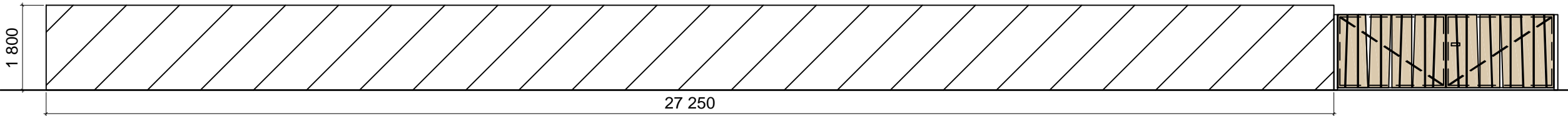

POPIS PRVKU

Zed' je umístěna na hranici pozemků a to konkrétně mezi pozemky č.p. 332 a 1921/36, 337/2, 1921/35. Je kamenná, tloušťky 0,45 m a je vysoká 1,8 metru. Severní hrana je zakončená branou. Délka zdi je 27,25 metru.

název stavby :  
**ÚPRAVY OKOLÍ  
Domu přírody Pálavy**  
stavebník :  
Regionální muzeum v Mikulově  
Zámek 1/4, 692 01 Mikulov  
IČ : 000 89 613  
generální projektant :  
**desk** architekti  
**desk** architekti s.r.o.  
Heřmanova 720/27, Holešovice, 170 00 Praha 7  
tel: +(420) 607 753 251  
mail: info@desk-a.cz  
vypracoval :  
**Ing.arch. Jakub Děnge**  
otisk autorizačního razítka :

zodpovědný projektant :  
**Ing.arch. Jakub Děnge, ČKA 4421**  
tel: +(420) 607 644 292  
mail: denge@desk-a.cz

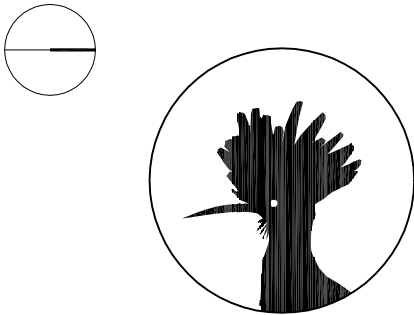

**±0,000 = 169,50 m.n.m.**  
stupeň PD :  
část :

**DETAIL**  
výkres :

**DETAIL  
ZDI**  
měřítko :  
1/50  
datum :

# PŮDORYS

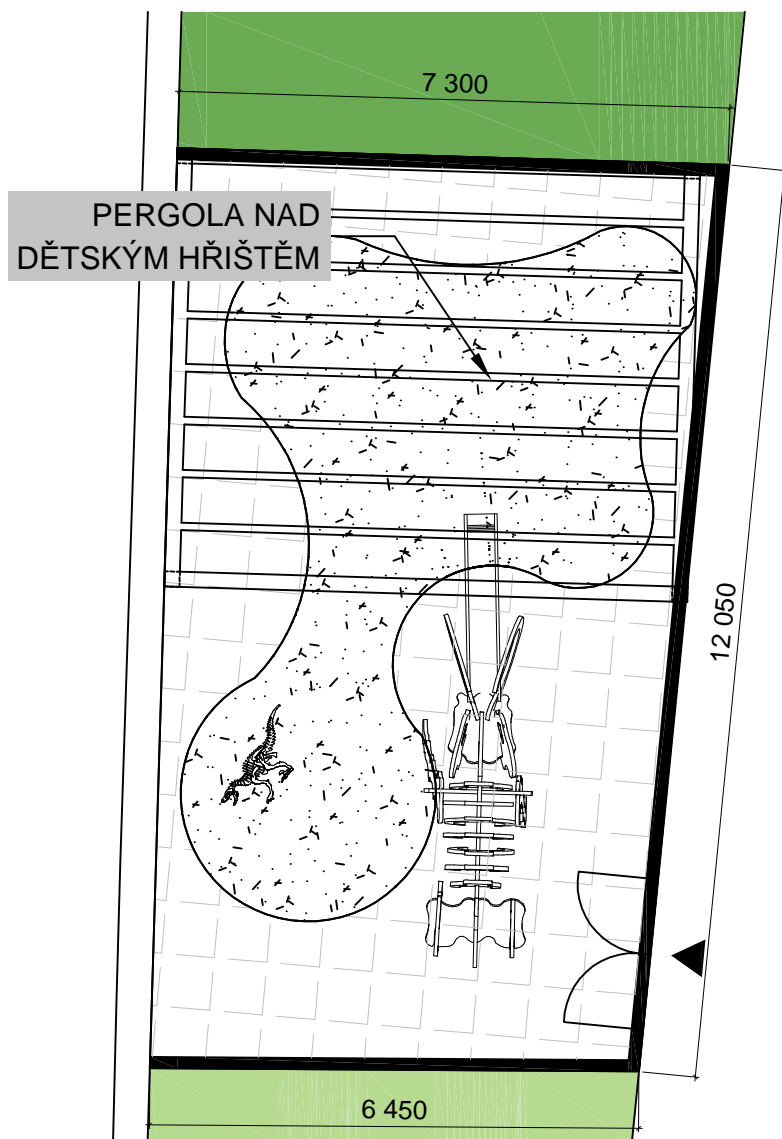

## POHLED

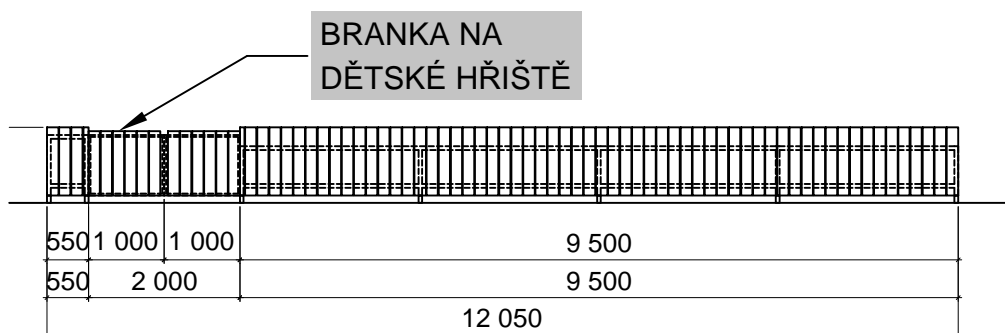

## POPIS PRVKU

Plot okolo dětského hřiště je tvořen ocelovou nosnou konstrukcí na kterou jsou upevněny dřevěné latě. Oplocení má výšku 1 met. V nejdelší straně plotu jsou umístěna kyvná vrátka.

název stavby :

## ÚPRAVY OKOLÍ Domu přírody Pálavy

stavebník :

Regionální muzeum v Mikulově

Zámek 1/4, 692 01 Mikulov

IČ : 000 89 613

generální projektant :

desk architekti

desk architekti s.r.o.

Heřmanova 720/27, Holešovice, 170 00 Praha 7

tel: +(420) 607 753 251

mail: info@desk-a.cz

vypracoval :

Ing.arch. Jakub Děnge

otisk autorizačního razítka :

zodpovědný projektant :

Ing.arch. Jakub Děnge, ČKA 4421

tel: +(420) 607 644 292

mail: denge@desk-a.cz

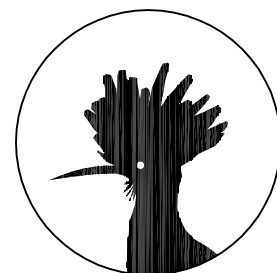

±0,000 = 169,50 m.n.m.

stupeň PD :

část :

## DETAIL

výkres :

## DETAIL PLOTU OKOLO DĚTSKÉHO HŘIŠTĚ

měřítko :

1/25

datum :

číslo výkresu :

09/2018

07